

小六升中選校資訊

中一自行分配學位階段



講座內容

1. 中學簡介、中學面試小提示	天主教郭得勝中學 韓思騁校長
2. 簡介中學學位分配辦法	陳思穎校長 鄒建珠主任
3. 自行分配學位階段注意事項	
4. 中一派位電子平台	
5. 選校要點	

中一學位分配百分比

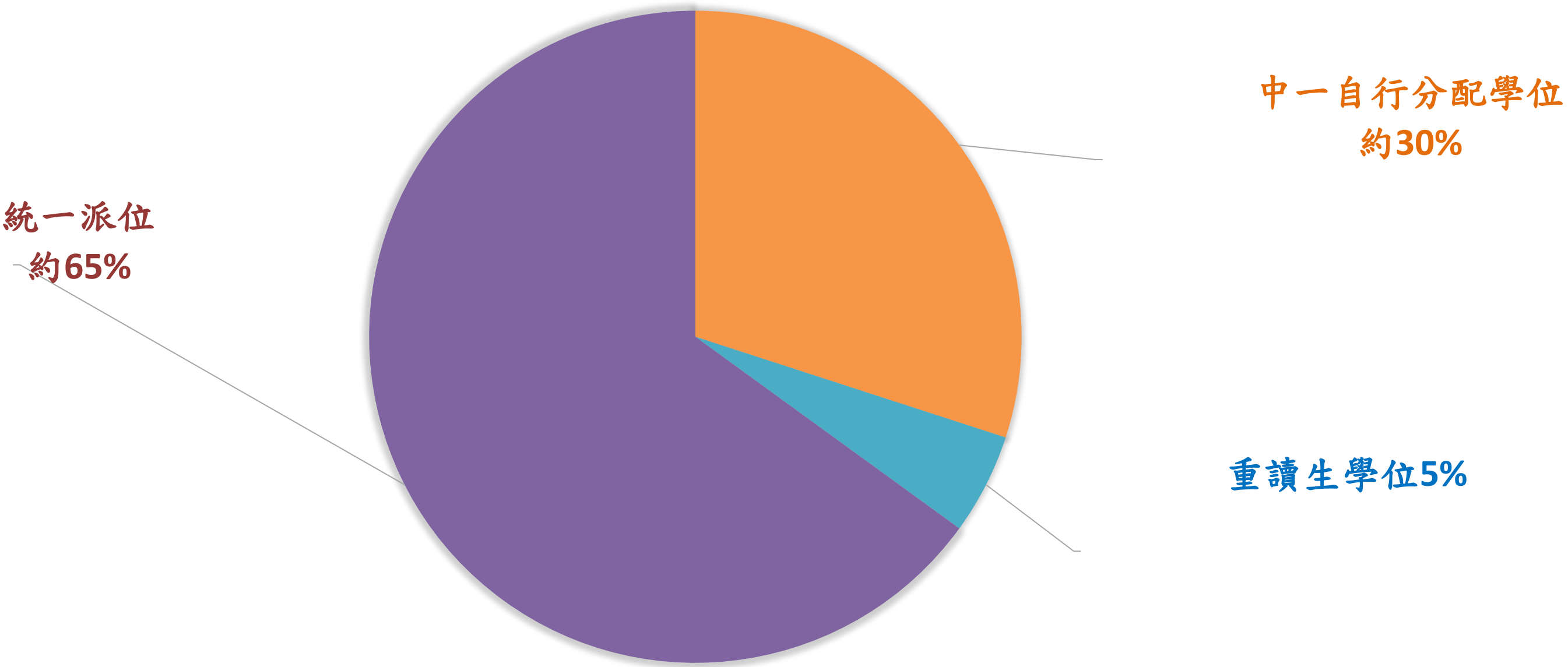

中一學位	重讀生	中一自行分配學位	統一派位
132個 (4班)	132×5% ≈6個	132×30% ≈40個	132×65% ≈86個

中一自行分配學位階段

教育局由去年起分階段將中一入學申請全面電子化。

(a) 以紙本遞交申請

(b) 透過「中一派位電子平台」遞交申請

中一自行分配學位申請



中一自行分配學位

選校次序1 (首選)

現在申請



中一自行分配學位

選校次序2 (次選)

現在申請

家長請留意，無論有關申請是以紙本還是透過「中一派位電子平台」遞交，申請一經遞交，便不可撤回、取消或更改選校次序。

中一自行分配學位階段

如透過「中一派位電子平台」遞交申請，統一派位階段亦需以該平台遞交遞交統一派位申請。

中一自行分配學位申請



中一自行分配學位
選校次序1 (首選)

現在申請



中一自行分配學位
選校次序2 (次選)

現在申請

家長請留意，無論有關申請是以紙本還是透過「中一派位電子平台」遞交，申請一經遞交，便不可撤回、取消或更改選校次序。

中一自行分配學位階段

申請日期

2026年1月2日至1月16日(包括首尾兩日)

由本局填寫
For Office Use ID C C_NO2024

教育局存根
EDB's Copy

教育局 Education Bureau
中學學位分配 Secondary School Places Allocation (SSPA)
2022/2024

中一自行分配學位申請表
(只供向參加中學學位分配辦法的中學作申請用)
Application Form for Secondary One Discretionary Place
(Only for Application to Schools Participating in SSPA)

M1234567 117477UZ 50008
學生編號 Student Reference No. 申請編號 Application No. 小學編號 PAU
SHEUNG CHUN PO 常進步 6A
學生姓名 Name of Student
F 14/11/2012
性別 Sex 出生日期(日/月/年) Date of Birth (D/M/Y)
LUI KEE PRIMARY SCHOOL
就讀小學 Primary School Attending
供家長填寫 To be Completed by Parent
申請中學名稱 Name of School Applied to

供中學專用 For Secondary School Use Only
學校編號 School Code 學校名稱及蓋章 School Name and Chop

由本局填寫
For Office Use ID C C_NO2024

教育局存根
EDB's Copy

教育局 Education Bureau
中學學位分配 Secondary School Places Allocation (SSPA)
2022/2024

中一自行分配學位申請表
(只供向參加中學學位分配辦法的中學作申請用)
Application Form for Secondary One Discretionary Place
(Only for Application to Schools Participating in SSPA)

M1234567 117477UZ 50008
學生編號 Student Reference No. 申請編號 Application No. 小學編號 PAU
SHEUNG CHUN PO 常進步 6A
學生姓名 Name of Student
F 14/11/2012
性別 Sex 出生日期(日/月/年) Date of Birth (D/M/Y)
LUI KEE PRIMARY SCHOOL
就讀小學 Primary School Attending
供家長填寫 To be Completed by Parent
申請中學名稱 Name of School Applied to

供中學專用 For Secondary School Use Only
學校編號 School Code 學校名稱及蓋章 School Name and Chop

由家長填寫
Parent's Copy

家長存根
Parent's Copy

教育局 Education Bureau
中學學位分配 Secondary School Places Allocation (SSPA)
2022/2024

中一自行分配學位申請表
(只供向參加中學學位分配辦法的中學作申請用)
Application Form for Secondary One Discretionary Place
(Only for Application to Schools Participating in SSPA)

M1234567 117477UZ 50008
學生編號 Student Reference No. 申請編號 Application No. 小學編號 PAU
SHEUNG CHUN PO 常進步 6A
學生姓名 Name of Student
F 14/11/2012
性別 Sex 出生日期(日/月/年) Date of Birth (D/M/Y)
LUI KEE PRIMARY SCHOOL
就讀小學 Primary School Attending
供家長填寫 To be Completed by Parent
申請中學名稱 Name of School Applied to

供中學專用 For Secondary School Use Only
學校編號 School Code 學校名稱及蓋章 School Name and Chop

由家長填寫
Parent's Copy

家長存根
Parent's Copy

教育局 Education Bureau
中學學位分配 SSPA
2022/2024

選校意願
(供申請中一自行分配學位用)
School Preference
(for S1 DP Application)

M1234567 117477UZ
學生編號 Student Reference No. 申請編號 Application No.
供家長填寫 To be Completed by Parent
申請中學名稱 Name of School Applied to

選校次序
Order of School Preference
1

由本局填寫
For Office Use ID C C_NO2024

教育局存根
EDB's Copy

教育局 Education Bureau
中學學位分配 Secondary School Places Allocation (SSPA)
2022/2024

中一自行分配學位申請表
(只供向參加中學學位分配辦法的中學作申請用)
Application Form for Secondary One Discretionary Place
(Only for Application to Schools Participating in SSPA)

M1234567 247063ZR 50008
學生編號 Student Reference No. 申請編號 Application No. 小學編號 PAU
SHEUNG CHUN PO 常進步 6A
學生姓名 Name of Student
F 14/11/2012
性別 Sex 出生日期(日/月/年) Date of Birth (D/M/Y)
LUI KEE PRIMARY SCHOOL
就讀小學 Primary School Attending
供家長填寫 To be Completed by Parent
申請中學名稱 Name of School Applied to

供中學專用 For Secondary School Use Only
學校編號 School Code 學校名稱及蓋章 School Name and Chop

由本局填寫
For Office Use ID C C_NO2024

教育局存根
EDB's Copy

教育局 Education Bureau
中學學位分配 Secondary School Places Allocation (SSPA)
2022/2024

中一自行分配學位申請表
(只供向參加中學學位分配辦法的中學作申請用)
Application Form for Secondary One Discretionary Place
(Only for Application to Schools Participating in SSPA)

M1234567 247063ZR 50008
學生編號 Student Reference No. 申請編號 Application No. 小學編號 PAU
SHEUNG CHUN PO 常進步 6A
學生姓名 Name of Student
F 14/11/2012
性別 Sex 出生日期(日/月/年) Date of Birth (D/M/Y)
LUI KEE PRIMARY SCHOOL
就讀小學 Primary School Attending
供家長填寫 To be Completed by Parent
申請中學名稱 Name of School Applied to

供中學專用 For Secondary School Use Only
學校編號 School Code 學校名稱及蓋章 School Name and Chop

由家長填寫
Parent's Copy

家長存根
Parent's Copy

教育局 Education Bureau
中學學位分配 Secondary School Places Allocation (SSPA)
2022/2024

中一自行分配學位申請表
(只供向參加中學學位分配辦法的中學作申請用)
Application Form for Secondary One Discretionary Place
(Only for Application to Schools Participating in SSPA)

M1234567 247063ZR 50008
學生編號 Student Reference No. 申請編號 Application No. 小學編號 PAU
SHEUNG CHUN PO 常進步 6A
學生姓名 Name of Student
F 14/11/2012
性別 Sex 出生日期(日/月/年) Date of Birth (D/M/Y)
LUI KEE PRIMARY SCHOOL
就讀小學 Primary School Attending
供家長填寫 To be Completed by Parent
申請中學名稱 Name of School Applied to

供中學專用 For Secondary School Use Only
學校編號 School Code 學校名稱及蓋章 School Name and Chop

由家長填寫
Parent's Copy

家長存根
Parent's Copy

教育局 Education Bureau
中學學位分配 SSPA
2022/2024

選校意願
(供申請中一自行分配學位用)
School Preference
(for S1 DP Application)

M1234567 247063ZR
學生編號 Student Reference No. 申請編號 Application No.
供家長填寫 To be Completed by Parent
申請中學名稱 Name of School Applied to

選校次序
Order of School Preference
2
第2選擇
SECOND CHOICE

每名學生獲發兩份申請表（只適用於申請參加派位中學；不適用於申請非參加派位中學）

中一自行分配學位階段(於12月12日派發)

只向不多於**2**所參加派位中學申請

可選沙田區以外的學校

<div>由本局填寫 For Office Use ID C C NO 2024</div> <div>教育局存根 EDB's Copy</div> <div>教育局 Education Bureau 中學學位分配 Secondary School Places Allocation (SSPA) 2022/2024</div> <div>中一自行分配學位申請表 (只供向參加中學學位分配辦法的中學作申請用) Application Form for Secondary One Discretionary Place (Only for Application to Schools Participating in SSPA)</div> <div>M1234567 117477UZ 50008 學生編號 Student Reference No. 申請編號 Application No. 小學編號 PAU SHEUNG CHUN PO 常進步 6A 學生姓名 Name of Student 14/11/2012 F 出生日期(日/月/年) Date of Birth (D/M/Y) LUI KEE PRIMARY SCHOOL 就讀小學 Primary School Attending</div> <div>供家長填寫 To be Completed by Parent 申請中學名稱 Name of School Applied to</div> <div>供中學專用 For Secondary School Use Only 學校編號 School Code 學校名稱及蓋章 School Name and Chop</div>	<div>由中學剪下 To be detached by secondary school</div> <div>由中學剪下 To be detached by secondary school</div>	<div>學校存根 School's Copy</div> <div>教育局 Education Bureau 中學學位分配 Secondary School Places Allocation (SSPA) 2022/2024</div> <div>中一自行分配學位申請表 (只供向參加中學學位分配辦法的中學作申請用) Application Form for Secondary One Discretionary Place (Only for Application to Schools Participating in SSPA)</div> <div>M1234567 117477UZ 學生編號 Student Reference No. 申請編號 Application No. SHEUNG CHUN PO 常進步 學生姓名 Name of Student 14/11/2012 F 出生日期(日/月/年) Date of Birth (D/M/Y) LUI KEE PRIMARY SCHOOL 就讀小學 Primary School Attending</div> <div>供家長填寫 To be Completed by Parent 申請中學名稱 Name of School Applied to</div> <div>供中學專用 For Secondary School Use Only 學校編號 School Code 學校名稱及蓋章 School Name and Chop</div> <div>由中學剪下 To be detached by secondary school</div>	<div>家長存根 Parent's Copy</div> <div>教育局 Education Bureau 中學學位分配 SSPA 2022/2024</div> <div>中一自行分配學位申請表 (只供向參加中學學位分配辦法的中學作申請用) Application Form for Secondary One Discretionary Place (Only for Application to Schools Participating in SSPA)</div> <div>M1234567 117477UZ 學生編號 Student Reference No. 申請編號 Application No. SHEUNG CHUN PO 常進步 學生姓名 Name of Student 14/11/2012 F 出生日期(日/月/年) Date of Birth (D/M/Y) LUI KEE PRIMARY SCHOOL 就讀小學 Primary School Attending</div> <div>供家長填寫 To be Completed by Parent 申請中學名稱 Name of School Applied to</div> <div>供中學專用 For Secondary School Use Only 學校編號 School Code 學校名稱及蓋章 School Name and Chop</div> <div>由家長剪下 To be detached by parent</div>	<div>家長在申請前必須剪下該段帶此部分 Parent must detach this part for retention before application</div> <div>選校意願 (供申請中一自行分配學位用) School Preference (for S1 DP Application)</div> <div>M1234567 117477UZ 申請編號 Application No.</div> <div>供家長填寫 To be Completed by Parent 申請中學名稱 Name of School Applied to</div> <div>選校次序 Order of School Preference 1 第1選擇 FIRST CHOICE</div>
<div>2022/2024</div> <div>中一自行分配學位申請表 (只供向參加中學學位分配辦法的中學作申請用) Application Form for Secondary One Discretionary Place (Only for Application to Schools Participating in SSPA)</div> <div>M1234567 247063ZR 50008 學生編號 Student Reference No. 申請編號 Application No. 小學編號 PAU SHEUNG CHUN PO 常進步 6A 學生姓名 Name of Student 14/11/2012 F 出生日期(日/月/年) Date of Birth (D/M/Y) LUI KEE PRIMARY SCHOOL 就讀小學 Primary School Attending</div> <div>供家長填寫 To be Completed by Parent 申請中學名稱 Name of School Applied to</div> <div>供中學專用 For Secondary School Use Only 學校編號 School Code 學校名稱及蓋章 School Name and Chop</div>	<div>由中學剪下 To be detached by secondary school</div> <div>由中學剪下 To be detached by secondary school</div>	<div>2022/2024</div> <div>中一自行分配學位申請表 (只供向參加中學學位分配辦法的中學作申請用) Application Form for Secondary One Discretionary Place (Only for Application to Schools Participating in SSPA)</div> <div>M1234567 247063ZR 學生編號 Student Reference No. 申請編號 Application No. SHEUNG CHUN PO 常進步 學生姓名 Name of Student 14/11/2012 F 出生日期(日/月/年) Date of Birth (D/M/Y) LUI KEE PRIMARY SCHOOL 就讀小學 Primary School Attending</div> <div>供家長填寫 To be Completed by Parent 申請中學名稱 Name of School Applied to</div> <div>供中學專用 For Secondary School Use Only 學校編號 School Code 學校名稱及蓋章 School Name and Chop</div> <div>由中學剪下 To be detached by secondary school</div>	<div>2022/2024</div> <div>中一自行分配學位申請表 (只供向參加中學學位分配辦法的中學作申請用) Application Form for Secondary One Discretionary Place (Only for Application to Schools Participating in SSPA)</div> <div>M1234567 247063ZR 學生編號 Student Reference No. 申請編號 Application No. SHEUNG CHUN PO 常進步 學生姓名 Name of Student 14/11/2012 F 出生日期(日/月/年) Date of Birth (D/M/Y) LUI KEE PRIMARY SCHOOL 就讀小學 Primary School Attending</div> <div>供家長填寫 To be Completed by Parent 申請中學名稱 Name of School Applied to</div> <div>供中學專用 For Secondary School Use Only 學校編號 School Code 學校名稱及蓋章 School Name and Chop</div> <div>由家長剪下 To be detached by parent</div>	<div>選校意願 (供申請中一自行分配學位用) School Preference (for S1 DP Application)</div> <div>M1234567 247063ZR 申請編號 Application No.</div> <div>供家長填寫 To be Completed by Parent 申請中學名稱 Name of School Applied to</div> <div>選校次序 Order of School Preference 2 第2選擇 SECOND CHOICE</div>

每名學生獲發兩份申請表（只適用於申請參加派位中學；不適用於申請非參加派位中學）

自行分配學位申請表(四聯表)

由本局填寫 For Office Use	教育局存根 EDB's Copy	學校存根 School's Copy	家長存根 Parent's Copy
教育局 Education Bureau 中學學位分配 Secondary School Places Allocation (SSPA) 2022 / 2024			
中一自行分配學位申請表 (只供向參加中學學位分配辦法的中學作申請用) Application Form for Secondary One Discretionary Place (Only for Application to Schools Participating in SSPA)			
M1234567 117477UZ 50008 學生編號 Student Reference No. 申請編號 Application No. 小學編號 PAU			
SHEUNG CHUN PO 常進步 6A 學生姓名 Name of Student 班別 Class			
F 14/11/2012 性別 Sex 出生日期(日/月/年) Date of Birth (D/M/Y)			
LUI KEE PRIMARY SCHOOL 就讀小學 Primary School Attending			
供家長填寫 To be Completed by Parent 申請中學名稱 Name of School Applied to 呂祺中學			
供中學專用 For Secondary School Use Only 學校編號 School Code 學校名稱及蓋章 School Name and Chop			
由中學剪下 To be detached by secondary school			
教育局 Education Bureau 中學學位分配 Secondary School Places Allocation (SSPA) 2022 / 2024			
中一自行分配學位申請表 (只供向參加中學學位分配辦法的中學作申請用) Application Form for Secondary One Discretionary Place (Only for Application to Schools Participating in SSPA)			
M1234567 117477UZ 學生編號 Student Reference No. 申請編號 Application No.			
SHEUNG CHUN PO 常進步 學生姓名 Name of Student			
F 14/11/2012 性別 Sex 出生日期(日/月/年) Date of Birth (D/M/Y)			
LUI KEE PRIMARY SCHOOL 就讀小學 Primary School Attending			
供家長填寫 To be Completed by Parent 申請中學名稱 Name of School Applied to 呂祺中學			
供中學專用 For Secondary School Use Only 學校編號 School Code 學校名稱及蓋章 School Name and Chop			
由中學剪下 To be detached by secondary school			
教育局 Education Bureau 中學學位分配 Secondary School Places Allocation (SSPA) 2022 / 2024			
中一自行分配學位申請表 (只供向參加中學學位分配辦法的中學作申請用) Application Form for Secondary One Discretionary Place (Only for Application to Schools Participating in SSPA)			
M1234567 117477UZ 學生編號 Student Reference No. 申請編號 Application No.			
SHEUNG CHUN PO 常進步 學生姓名 Name of Student			
F 14/11/2012 性別 Sex 出生日期(日/月/年) Date of Birth (D/M/Y)			
LUI KEE PRIMARY SCHOOL 就讀小學 Primary School Attending			
供家長填寫 To be Completed by Parent 申請中學名稱 Name of School Applied to 呂祺中學			
供中學專用 For Secondary School Use Only 學校編號 School Code 學校名稱及蓋章 School Name and Chop			
由中學剪下 To be detached by secondary school			
家長在申請前必須剪下及保留此部分 Parent must detach this part for retention before application			
教育局 Education Bureau 中學學位分配 SSPA 2022 / 2024			
選校意願 (供申請中一自行分配學位用) School Preference (for S1 DP Application)			
M1234567 學生編號 Student Reference No.			
117477UZ 申請編號 Application No.			
供家長填寫 To be Completed by Parent 申請中學名稱 Name of School Applied to 呂祺中學			
選校次序 Order of School Preference			
第1選擇			

↑ 教育局存根

↑ 學校存根

↑ 家長存根

↑ 選校次序

➤ 需核對學生資料

➤ 學生資料如有不符，需交回學校，由校方更正及蓋上校印以作證明。

自行分配學位申請表(四聯表)

由本局填寫
For Office Use ID C C_NO 2024

教育局存根
EDB's Copy

教育局 Education Bureau
中學學位分配 Secondary School Places Allocation (SSPA)
2022 / 2024

中一自行分配學位申請表
(只供向參加中學學位分配辦法的中學作申請用)
Application Form for Secondary One Discretionary Place
(Only for Application to Schools Participating in SSPA)

M1234567117477UZ50008

學生編號 Student Reference No.申請編號 Application No.小學編號 PAU

SHEUNG CHUN PO常進步6A

學生姓名 Name of Student班別 Class

F14/11/2012

性別 Sex出生日期(日/月/年) Date of Birth (D/M/Y)

LUI KEE PRIMARY SCHOOL

就讀小學 Primary School Attending

供家長填寫 To be Completed by Parent
申請中學名稱 Name of School Applied to
呂祺中學

供中學專用 For Secondary School Use Only

學校編號 School Code

學校名稱及蓋章 School Name and Chop

由中學銜下 To be detached by secondary school

EDB 101

學校存根
School's Copy

教育局 Education Bureau
中學學位分配 Secondary School Places Allocation (SSPA)
2022 / 2024

中一自行分配學位申請表
(只供向參加中學學位分配辦法的中學作申請用)
Application Form for Secondary One Discretionary Place
(Only for Application to Schools Participating in SSPA)

M1234567117477UZ

學生編號 Student Reference No.申請編號 Application No.

SHEUNG CHUN PO常進步

學生姓名 Name of Student

F14/11/2012

性別 Sex出生日期(日/月/年) Date of Birth (D/M/Y)

LUI KEE PRIMARY SCHOOL

就讀小學 Primary School Attending

供家長填寫 To be Completed by Parent
申請中學名稱 Name of School Applied to
呂祺中學

供中學專用 For Secondary School Use Only

學校編號 School Code

學校名稱及蓋章 School Name and Chop

由中學銜下 To be detached by secondary school

家長存根
Parent's Copy

教育局 Education Bureau
中學學位分配 Secondary School Places Allocation (SSPA)
2022 / 2024

中一自行分配學位申請表
(只供向參加中學學位分配辦法的中學作申請用)
Application Form for Secondary One Discretionary Place
(Only for Application to Schools Participating in SSPA)

M1234567117477UZ

學生編號 Student Reference No.申請編號 Application No.

SHEUNG CHUN PO常進步

學生姓名 Name of Student

F14/11/2012

性別 Sex出生日期(日/月/年) Date of Birth (D/M/Y)

LUI KEE PRIMARY SCHOOL

就讀小學 Primary School Attending

供家長填寫 To be Completed by Parent
申請中學名稱 Name of School Applied to
呂祺中學

供中學專用 For Secondary School Use Only

學校編號 School Code

學校名稱及蓋章 School Name and Chop

由中學銜下 To be detached by secondary school

家長存根
Parent's Copy

教育局 Education Bureau
中學學位分配 SSPA
2022 / 2024

選校意願
(供申請中一自行分配學位用)
School Preference
(for S1 DP Application)

M1234567117477UZ

學生編號 Student Reference No.

117477UZ

申請編號 Application No.

供家長填寫 To be Completed by Parent
申請中學名稱 Name of School Applied to
呂祺中學

選校次序
of School Preference
1
第1選擇
FIRST CHOICE

由中學銜下 To be detached by secondary school

- 先看清楚申請表上最右聯印的選校次序，才在空位內填寫申請中學的名稱。
- 只把印有「選校次序」的一聯撕下及保留，其餘三聯則保持完整，切勿撕開。

選校次序

自行分配學位申請表(四聯表)

由本局填寫
For Office Use ID C C_NO 2024

教育局存根
EDB's Copy

教育局 Education Bureau
中學學位分配 Secondary School Places Allocation (SSPA)
2022 / 2024

中一自行分配學位申請表
(只供向參加中學學位分配辦法的中學作申請用)
Application Form for Secondary One Discretionary Place
(Only for Application to Schools Participating in SSPA)

M1234567 117477UZ 50008
學生編號 Student Reference No. 申請編號 Application No. 小學編號 PAU

SHEUNG CHUN PO 常進步 6A
學生姓名 Name of Student 班別 Class

F 14/11/2012
性別 Sex 出生日期(日/月/年) Date of Birth (D/M/Y)

LUI KEE PRIMARY SCHOOL
就讀小學 Primary School Attending

供家長填寫 To be Completed by Parent
申請中學名稱 Name of School Applied to
呂祺中學

供中學專用 For Secondary School Use Only
學校編號 School Code
學校名稱及蓋章 School Name and Chop

學校存根
School's Copy

教育局 Education Bureau
中學學位分配 Secondary School Places Allocation (SSPA)
2022 / 2024

中一自行分配學位申請表
(只供向參加中學學位分配辦法的中學作申請用)
Application Form for Secondary One Discretionary Place
(Only for Application to Schools Participating in SSPA)

M1234567 117477UZ
學生編號 Student Reference No. 申請編號 Application No.

SHEUNG CHUN PO 常進步
學生姓名 Name of Student

F 14/11/2012
性別 Sex 出生日期(日/月/年) Date of Birth (D/M/Y)

LUI KEE PRIMARY SCHOOL
就讀小學 Primary School Attending

供家長填寫 To be Completed by Parent
申請中學名稱 Name of School Applied to
呂祺中學

供中學專用 For Secondary School Use Only
學校編號 School Code
學校名稱及蓋章 School Name and Chop

家長存根
Parent's Copy

教育局 Education Bureau
中學學位分配 Secondary School Places Allocation (SSPA)
2022 / 2024

中一自行分配學位申請表
(只供向參加中學學位分配辦法的中學作申請用)
Application Form for Secondary One Discretionary Place
(Only for Application to Schools Participating in SSPA)

M1234567 117477UZ
學生編號 Student Reference No. 申請編號 Application No.

SHEUNG CHUN PO 常進步
學生姓名 Name of Student

F 14/11/2012
性別 Sex 出生日期(日/月/年) Date of Birth (D/M/Y)

LUI KEE PRIMARY SCHOOL
就讀小學 Primary School Attending

供家長填寫 To be Completed by Parent
申請中學名稱 Name of School Applied to
呂祺中學

供中學專用 For Secondary School Use Only
學校編號 School Code
學校名稱及蓋章 School Name and Chop

遞交方法

- 親自遞交
- 申請表其餘三個相聯部分
- 學生的身份證明文件正本
- 申請中學所需文件

自行分配學位申請 必須填寫及繳交所選中學的申請表

***部份中學需於網上填寫

No. 編號 _____ /2026
(For official use only 由校方填寫)

KIANGSU-CHEKIANG COLLEGE (SHATIN)
沙田蘇浙公學

Application Form for Secondary One Discretionary Places 2026
二〇二六年中一自行分配學位申請表格

Student Reference Number (STRN) 學生編號 _____		Photo 相片
Name of Student 學生姓名 _____ (English) (中文)		
Date of Birth 出生日期 _____	Place of Birth 出生地點 _____	
H.K. Identity Card No. 香港身份證號碼 _____	Sex 性別 _____	
Primary School Attending 就讀小學 _____		
Home Address 住址 _____		
Email Address 電郵地址 _____		Tel. No. 電話 _____

Parent's Particulars 家長資料		Father 父親	Mother 母親
Name 姓名	English 英文		
	Chinese 中文		
Occupation 職業			
Business Address			

Application No.

申請表編號: _____

(For Official Use Only 由校方填寫)



Pentecostal Lam Hon Kwong School

五旬節林漢光中學

Application Form for S1 Discretionary Places (2026/2027)

中一自行分配學位入學申請表(2026/2027)

Student's Particulars 學生資料

Name in English 英文姓名		Student's Recent Photograph (學生近照)				
Name in Chinese 中文姓名						
Student Reference No. (STRN) 教育局學生編號						
Hong Kong Identity Card No. 香港身份證號碼						
Date of Birth 出生日期	<table><tr><td>DD 日</td><td>MM 月</td><td>YY 年</td></tr></table>	DD 日	MM 月	YY 年	Place of Birth 出生地點	
DD 日	MM 月	YY 年				
		Gender 性別				
Address 住址						
Parent's Email Address 家長電郵地址						
Home Telephone No. 住宅電話						
School Currently Attending 就讀小學						

Parent/Guardian Information 家長/監護人資料

自行分配學位申請(中一派位電子平台)

如已登記成為「中一派位電子平台」用戶並且以「智方便+」綁定帳戶，除紙本申請表外，亦可透過「中一派位電子平台」遞交自行分配學位申請。

以「智方便+」登入「中一派位電子平台」後，選擇「現在申請」，以進入「自行分配學位」的頁面。



自行分配學位申請(中一派位電子平台)

- 根據選校意願選取擬申請中學的選校次序（即第一選擇或第二選擇）
- 選擇／輸入「申請中學名稱」

中一自行分配學位申請



中一自行分配學位

選校次序1(首選)

現在申請



中一自行分配學位

選校次序2(次選)

現在申請

家長請留意，無論有關申請是以紙本還是透過「中一派位電子平台」遞交，申請一經遞交，便不可撤回、取消或更改選校次序。

選校次序1(首選)

申請中學名稱



按學校編號／學校名稱搜尋

學校所需的聯絡資料

中學或有需要就此自行分配學位申請的相關事宜與家長聯絡，例如面試安排（如適用）、自行分配學位正取生通知（如適用）等

郵寄地址

聯絡電話

電郵地址

自行分配學位申請(中一派位電子平台)

上載學生身份證明文件

上載學生身份證明文件 (例如香港身份證 / 香港出生證明書 / 其他身份證明文件) 副本 (必須上載)

📘 檔案大小：每名學生所上傳的檔案 (包括向兩所中學提交自行分配學位的申請) 大小上限為25MB (已使用：0.00 MB/25MB)

📘 系統支援PDF 格式及常用圖片檔案格式 (GIF、BMP、PNG 和JPEG)

選擇檔案

未有選擇檔案

上載申請中學所需證明文件

例如由申請中學自訂，並已填妥的申請表、證書及獎狀

📘 檔案大小：每名學生所上傳的檔案 (包括向兩所中學提交自行分配學位的申請) 大小上限為25MB (已使用：0.00 MB/25MB)

📘 系統支援PDF 格式及常用圖片檔案格式 (GIF、BMP、PNG 和JPEG)

選擇檔案

未有選擇檔案

- 上載學生身份證明文件，供申請中學查閱
- 上載申請中學所需文件 (由申請中學自訂的申請表、證書及獎狀)
- 確認所選的「申請中學名稱」、選校次序及上載文件正確無誤

自行分配學位申請(中一派位電子平台)

確認及提交申請

中一自行分配學位申請

學生編號	80068740
申請編號	373574WD
學生中文姓名	
學生英文姓名	
性別	
出生日期	
就讀小學	

選校次序 1(首選)

申請中學名稱	
學校地址	

編輯

學校所需的聯絡資料

郵寄地址	
聯絡電話	
電郵地址	

編輯

已上載學生身份證明文件

HKID.pdf

編輯

已上載申請中學所需證明文件

Application Form.pdf

編輯

聲明

本人現提交申請表供學校處理。本人聲明據本人所知所信，本申請表內所填報的各項資料均屬真確無訛。

☒ 本人已細閱及完全明白《中一自行分配學位注意事項》及《個人資料收集聲明》的所有內容。

☒ 本人已閱讀及完全明白申請中學於學校網站上有關中一自行分配學位申請的《個人資料收集聲明》的所有內容。

家長/監護人簽署

智方便數碼簽署

了解更多>

家長請留意，無論有關申請是以紙本還是透過「中一派位電子平台」遞交，申請一經遞交，便不可撤回、取消或更改選校次序。

確認及提交申請

- 閱讀並同意《申請中一自行分配學位注意事項》和《個人資料收集聲明》
- 以「智方便+」進行數碼簽署
- 確認及提交申請

自行分配學位申請(中一派位電子平台)

如家長已透過「中一派位電子平台」遞交申請，請勿向中學重複遞交紙本申請表，反之亦然。

家長存根
Parent's Copy

教育局 Education Bureau
中學學位分配 Secondary School Places Allocation (SSPA)
2022/2024

中一派位自行分配學位申請表
(只供向參加中學學位分配辦法的中學申請)
Application Form for Secondary One Discretionary Place
(Only for Application to Schools Participating in SSPA)

M1234567
學生編號 Student Reference No.
SHEUNG CHUN PO
學生姓名 Name of Student
F
性別 Sex
14/11/2012
出生日期(日/月/年) Date of Birth (D/M/Y)
LUI KEE PRIMARY SCHOOL
就讀小學 Primary School Attending

供家長填寫 To be Completed by Parent
申請中學名稱 Name of School Applied to
呂祺中學

供中學專用 For Secondary School Use Only
學校編號 School Code
001
學校名稱及蓋章 School Name and Chop
呂祺中學
LUI KEE SECONDARY SCHOOL

家長存根
Parent's Copy

教育局 Education Bureau
中學學位分配 SSPA
2022/2024

電校意願
(供申請中一派位自行分配學位用)
School Preference
(for S1 DP Application)

M1234567
學生編號 Student Reference No.
117477UZ
申請編號 Application No.

供家長填寫
To be Completed by Parent
申請中學名稱
Name of School Applied to
呂祺中學

選校次序
Order of School Preference
1
第1選擇
FIRST CHOICE

中一派位自行分配學位申請
選校次序(首選)
(只適用於申請參加中學學位分配辦法的學校)

學生編號 M1234567
申請編號 117477UZ
學生中文姓名 常進步
學生英文姓名 SHEUNG SHUN PO
性別 女
出生日期 2012年11月4日
就讀小學 呂祺小學

(首選) 學校偏好

申請中學名稱
001 - 呂祺中學



只會當作一個申請處理

自行分配學位申請(中一派位電子平台)

若家長同時以紙本申請表及透過「中一派位電子平台」向同一所中學遞交載有相同申請編號的申請，該申請只會當作一個申請處理，並不會增加學生獲派該校的機會。

家長存根
Parent's Copy

教育局 Education Bureau
中學學位分配 Secondary School Places Allocation (SSPA)
2022/2024

中一自行分配學位申請表
(只供向參加中學學位分配辦法學校申請用)
Application Form for Secondary One Discretionary Place
(Only for Application to Schools Participating in SSPA)

M1234567
學生編號 Student Reference No.
SHEUNG SHUN PO
學生姓名 Name of Student
F
14/11/2012
性別 Sex 出生日期(日/月/年) Date of Birth (D/M/Y)
LUI KEE PRIMARY SCHOOL
供家長填寫 To be Completed by Parent
申請中學名稱 Name of School Applied to
呂祺中學

供中學專用 For Secondary School Use Only
學校編號 School Code
001
學校名稱及蓋章 School Name and Chop
呂祺中學
LUI KEE SECONDARY SCHOOL

家長在申請前必須剪下此部分貼於網上申請
Parent must detach this part for submission before application

教育局 Education Bureau
中學學位分配 SSPA
2022/2024

選校意願
(供申請中一自行分配學位用)
School Preference
(for S1 DP Application)

M1234567
學生編號 Student Reference No.
117477UZ
申請編號 Application No.

供家長填寫
To be Completed by Parent
申請中學名稱
Name of School Applied to
呂祺中學

選校次序
Order of School Preference
1
第1選擇
FIRST CHOICE

中一自行分配學位申請
選校次序 (首選)
(只適用於申請參加中學學位分配辦法的學校)

學生編號 M1234567
申請編號 117477UZ
學生中文姓名 常進步
學生英文姓名 SHEUNG SHUN PO
性別 女
出生日期 2012年11月4日
就讀小學 呂祺小學

(首選) 學校偏好

申請中學名稱
001 - 呂祺中學



只會當作一個申請處理

中一自行分配學位階段

還可以申請...

賽馬會體藝中學
100%自行收生
(1月2日—1月20日)

非參加派位的
直資中學
數目不限
自訂申請時間

中一自行分配學位階段

遞交申請後，中學會安排面試(2-3月)，不設筆試。

有關正取生的通知安排

- ▶ 2026年3月31日參加派位中學及賽馬會體藝中學會透過書面及電話通知正取學生家長。
- ▶ 有關通知並非派位結果，家長毋須作出回應。
- ▶ 獲通知的學生毋須參加統一派位，最終獲派的中學將於7月7日與統一派位結果一併公布。
- ▶ 不會通知備取及落選學生。

自行分行學位正取學生結果（家長桌面）

自行分配學位正取學生名單

派位年度

2026

學生編號

學生姓名

性別

就讀小學

選校次序 1

獲納入其《自行分配學位正取學生名單》

地址

查詢電話

網址 

選校次序 2

獲納入其《自行分配學位正取學生名單》

地址

查詢電話

網址 

賽馬會體藝中學

未獲納入申請中學的《自行分配學位正取學生名單》

參加派位中學

賽馬會體藝中學（如適用）

中一自行分配學位階段

通知信範本

（家長姓名） 先生／女士：

有關申請中一自行分配學位

謝謝 貴子弟 （學生姓名） 申請本校於 2026 年度中學學位分配辦法的自行分配學位（2026 年9月入讀中一）。本校已完成所有自行分配學位申請的甄選工作。現通知 閣下該生已成功申請本校的自行分配學位，因而獲納入本校的《自行分配學位正取學生名單》。請注意，此通知並不一定等同中一派位的最終派位結果，學生最終獲派的學校將於7月8日與統一派位結果一併公布。家長毋須回覆本函。

如有疑問，可致電 （學校查詢電話號碼） 與本校職員（或指定職員／教師姓名）聯絡。

（學校名稱） 校長

（校長姓名） 謹啟

____年____月____日

中一自行分配學位階段

3月31日通知安排下可能會出現的情況

情況A

同時獲通知為正取生

- ▶ 賽馬會體藝中學
- ▶ 第1選擇中學
- ▶ 第2選擇中學

➡ 派賽馬會體藝中學

情況B

同時獲通知為正取生

- ▶ 第1選擇中學
- ▶ 第2選擇中學

➡ 派第1選擇中學

中一自行分配學位階段

3月31日通知安排下可能會出現的情況

情況C

只獲

▶ 第1選擇中學通知

➡ 獲派第1選擇中學

只獲

▶ 第2選擇中學通知

➡ 可能獲派第1選擇中學(備取生)

➡ 獲派第2選擇中學

★ 不可取消自行分配學位。

中一自行分配學位階段

3月31日通知安排下可能會出現的情況

情況D 同時獲派位中學通知為正取生
非參加派位直資中學錄取

- ▶ 可於**2026年4月10日或之前**，決定是否保留非參加派位直資中學的學位。
- ★ **保留**直資學位，**無需**採取任何**行動**，有關正取學生的自行分配學位會被取消。
- ★ **放棄**直資學位，需**取回**《家長承諾書》和《小六學生資料表》的正本，
獲派參加派位中學的自行分配學位。

中一自行分配學位階段

3月31日通知安排下可能會出現的情況

情況E

未獲通知為正取生

自行分行學位正取學生結果（家長桌面）

自行分配學位正取學生名單

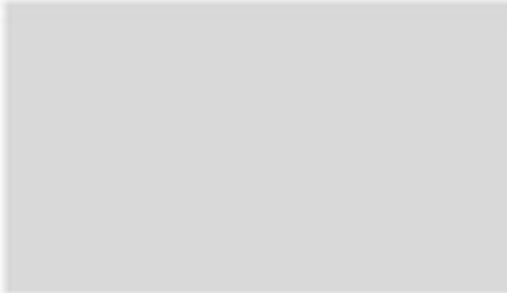
派位年度	2026
學生編號	
學生姓名	
性別	
就讀小學	

未獲納入申請中學的《自行分配學位正取學生名單》

注意事項

通知安排屬行政措施，現行中學學位分配辦法機制和程序並無改變。參加派位中學向家長發出的通知並非正式的派位結果，家長毋須即時到有關中學辦理入學註冊手續。待2026年7月7日 中一派位結果正式公布後，家長會獲發《派位證》和《入學註冊證》，屆時須在指定註冊日期內到獲派中學辦理註冊手續。

中一自行分配學位階段

3月31日通知安排下可能會出現的情況

情況E

未獲通知為正取生

- ▶ 須參加5月舉行的統一派位。
- ▶ 有機會獲派申請的中學。
- ▶ 4月會舉行家長會講解統一派位機制流程。

跨網派位

申請跨網派位

■ 與網一派位階段有關

■ 如需要申請跨網派位，家長須於透過學校向教育局申請

(a) 透過「中一派位電子平台」遞交申請 或 (b) 以紙本遞交申請

申請跨網派位

① 家長/監護人填表須知

如貴子弟有需要更改學校網，可填妥下列申請表並經由就讀小學向教育局申請跨網派位。

在填寫申請表格前，請先細閱家長/監護人填表須知。

申請日期：

- 第一批: 2023年08月15日至2024年01月05日

- 最後一批: 2024年02月05日至2023年03月04日

現在申請

附件一
Annex I

2019/2021 年度中學學位分配 Secondary School Places Allocation 2019/2021
跨網派位申請表格 Application Form for Cross-Net Allocation

填寫此表格前請先參閱後頁的填表須知
Please read the notices overleaf before completing the form

致：_____ 小學校長

To : Headmaster/Headmistress of _____

(以下所有項目必需填寫 All items below must be filled)

學生中文姓名： English Name of student :	學生性別 Sex: 男 M / 女 F *
就讀班別 Class name :	學生編號 Student Reference No. :
家長或監護人姓名(申請人) Name of parent or guardian (applicant) :	
申請人與學生的關係 Relationship :	申請人聯絡電話 Contact tel no. :
申請跨網派位的原因 Reason for applying cross-net allocation	
學生於升讀中一時之居住地址 Residential address of student when studying at S1 :	申請轉往的地區(統一派位) District applied for (Central Allocation) :
(請參閱背面附註) (Please refer to Note# overleaf)	
會/否 替上述學生取消之前向中學提交的自行分配學位申請 Whether to cancel the discretionary place application(s) that the student has applied Yes / No / Not Applicable *	
如「會」: 請取消之前向[一所/兩所]* 中學提交的自行分配學位申請, 並已去信通知有關中學, 現附上向有關中學取消申請的信件副本。請代轉交教育局跟進。 If 'Yes': Please cancel the discretionary place application(s) that the student has made to [one / two]* secondary school(s) before. Cancellation letter(s) has/have been sent to relevant secondary school(s). I attach herewith copies of the cancellation letter(s) for your onward transmission to the Education Bureau for processing.	
(* 請圈出適用者 Please circle the appropriate one)	

本人現向貴校呈交此申請表格及有關證明文件的副本, 請代轉交教育局跟進。本人謹此聲明此表格內的所有資料均正確無訛。
I now submit the application form with copies of relevant proof documents to the school for onward transmission to the Education Bureau for processing. To the best of my knowledge and belief, the information contained in this form is true and correct.

申請人簽署
Applicant's Signature : _____ 日期
Date : _____

申請跨網派位

► 申請資格：**居住他區**的學生，住址是香港唯一或主要居所。
(**居住大圍、沙田及馬鞍山不接受申請**)

► 申請機會：**2次** (2025年12月中或2026年2月)

► 遞交文件：有關居住地址之證明文件正本，
如住宅固網電話單、水費單及電費單等，
該文件上要有學生監護人之姓名及住址。



12月15日前交申請表格及住址
證明/「中一派位電子平台」

成功申請：

統一派位乙部受學校網限制(**30間**)
=居住地區的學校網

中一自行分配學位階段

中學介紹



沙田區派位中學

以英文為主要教學語言的中學

聖公會曾肇添中學	沙田崇真中學	浸信會呂明才中學	沙田培英中學
沙田循道衛理中學	沙田蘇浙公學	聖公會林裘謀中學	聖羅撒書院
沙田官立中學	天主教郭得勝中學	五旬節林漢光中學	聖母無玷聖心書院

沙田區派位中學

鄭榮之中學	保良局胡忠中學	基督書院	馬鞍山崇真中學
馬鞍山聖若瑟中學	陳震夏中學	院馮黃鳳亭中學	陳楷紀念中學
青年會書院	楊葛小琳中學	梁文燕紀念中學	佛教覺光法師中學
五育中學	劉百樂中學		

沙田區派位中學

佛教黃允畋中學

東華三院邱金元中學

馮堯敬紀念中學

保良局朱敬文中學

東華三院黃鳳翎中學

沙田區派位中學

明愛馬鞍山中學	樂道中學	潮州會館中學
董之英紀念中學	曾壁山(崇蘭)中學	台山商會中學

參考中學概覽



https://www.chsc.hk/ssp2024/index.php?lang_id=2

學校A

2025/2026 學年擬開設科目：中一至中三

以中文為教學語言：中國語文（廣東話/普通話，視乎報讀人數）、中史、普通話、公民、經濟與社會、基督教教育（以團契模式上課，由老師及傳道人帶領小組）

以英文為教學語言：英國語文、英國文學、數學、科學（中一，另設獨立STEM課堂）、科技（整合電腦及設計與科技兩科，包括教授各類編程、人工智能及機械人課程）、物理（中二及中三）、化學（中二及中三）、生物（中二及中三）、歷史、地理、經濟（中三）、生活藝術（整合音樂、視覺藝術、戲劇及拍攝等元素）、體育

按班別/組別訂定教學語言/校本課程：-

學校B

2025/2026 學年擬開設科目：中一至中三

以中文為教學語言：中國語文、中史、普通話、佛學、體育、視覺藝術*、公民、經濟與社會（中一）、生活與社會（中二）、經濟（中三）、地理、歷史、校本閱讀（中一）、校本STEAM科技課程、電腦

以英文為教學語言：英國語文（此科包括兩部份：一般中學英語課程及由外籍老師設計的校本增潤課程）

按班別/組別訂定教學語言/校本課程：數學*、科學、音樂（中一至中三）
（按學生入讀的不同班別，其中兩科以英國語文教授，詳情請參考學校網頁）

學校A

2025/2026 學年擬開設科目：**中四至中六**

以中文為教學語言：**中國語文、中史、中國文學、公民及社會發展、基督教教育、體育（香港中學文憑試選修科）**

以英文為教學語言：**英國語文、數學、數學延伸單元一及二、物理、化學、生物、資訊及通訊科技、地理、經濟、歷史、企業、會計及財務概論、視覺藝術、體育**

按班別/組別訂定教學語言/校本課程：**公民及社會發展（中四，視乎報讀人數）**

學校B

2025/2026 學年擬開設科目：**中四至中六**

以中文為教學語言：**中國語文、中史、歷史、地理、倫理與宗教科、體育、視覺藝術、公民與社會發展、資訊與通訊科技、企業、會計與財務概論、經濟**

以英文為教學語言：**英國語文、英語話劇、數學（包括延伸課程）**

按班別/組別訂定教學語言/校本課程：**數學、物理、化學、生物**

他區受歡迎的派位中學

黃大仙區

保良局第一張永慶中學	保良局何蔭棠中學	中華基督教會協和書院
聖文德書院	德愛中學	可立中學

香港神託會培敦中學	佛教孔仙洲紀念中學	五旬節聖潔會永光書院
李求恩紀念中學	潔心林炳炎中學	彩虹邨天主教英文中學

女校 男校

他區受歡迎的派位中學

九龍城區

黃笏南中學	華英中學	九龍真光中學
旅港開平商會中學	嘉諾撒聖家書院	銀禧中學

鄧鏡波學校	陳瑞祺書院	培道中學
文理書院	彭學高中學	胡兆熾中學

女校 男校

港島區直資中學

學校	中一全年學費	IB	GCE A-Level/ IAL
聖保羅書院	\$44, 000		✓
聖保祿學校	\$30000		✓
港大同學會書院	\$46, 500		✓
漢華中學	\$18, 900		
聖保羅男女中學	\$84, 300	✓	
聖士提反書院	\$74, 550	✓	
中華基金中學	\$20, 960		

九龍區直資中學

學校	中一全年學費	IB	GCE A-Level/ IAL
基督教中國佈道會聖道迦南書院	\$25,900		
基督教崇真中學	\$41,500		✓
拔萃男書院	\$63,330	✓	
福建中學	\$24,500		
德望學校	\$36,750		
香港兆基創意書院	\$33,000		
香港管理專業協會李國寶中學	\$39,780		
保良局顏寶鈴書院	\$35,200	✓	
聖瑪加利男女英文中小學	\$53,570		
滙基書院（東九龍）	\$29,800		✓
英華書院	\$25,300		✓
拔萃女書院	\$42000		✓
協恩中學	\$43748		

新界區其他直資中學

學校	中一全年學費	IB	GCE A-Level/ IAL
啓思中學	\$96,250	✓	
基督教香港信義會宏信書院	\$86,190	✓	
香港青年協會李兆基書院	\$28,360		✓
播道書院	\$30,300		
優才（楊殷有娣）書院	\$39,600	✓	
香港華人基督教聯會真道書院	\$32300		
港青基信書院	\$55000		✓
羅定邦中學	\$23,946		
萬鈞匯知中學	\$11,610		
保良局羅氏基金中學	\$ 19,800		

沙田區直資中學

學校	中一全年學費	IB	GCE A-Level/ IAL
香港浸會大學附屬學校王錦輝 中小學	\$44,800		✓
林大輝中學	\$51,190		
培僑書院	\$32,900		IFY
香港神託會培基書院	\$28,900		✓
德信中學	\$22,000		

非派位直資中學申請

- 部份直資中學有學費減免計劃
- 大約10至12月期間
- 部分9月、1月、全年
- 報讀數目不受限制
- 有意報讀者，應開始瀏覽相關學校的網頁
- 可嘗試參加直資中學的面試，作為報讀津
中的預備。

選校策略

① 知己知彼，增加成功申請入讀的機會。

知彼

中學收生準則及比重

- 學業成績
- 課外活動
- 操行
- 面試表現

知己

認清子女的

- 能力
- 個性
- 興趣



選校策略

中學收生準則及比重例子

浸信會呂明才中學

收生準則及比重：

- ◇ 操行及服務(25%)
- ◇ 教育局「自行分配學位申請學生成績次第名單」及校內成績 (25%)
- ◇ 課外活動參與及成就 (25%)
- ◇ 面試表現(25%)

選校策略

沙田官立中學

收生準則及比重：

先決條件：申請學生之小五、小六操行等級必須為優異或良好		
準則	初步比重	總評分
I. 申請人的學業成績（教育局成績次第排名）	30%	佔總評分之 三分之二
II. 校內成績	25%	
III. 課外活動	25%	
IV. 獎項	20%	
V. 面試表現	100%	佔總評分之 三分之一

選校策略

教育局成績次第名單

由於各學校評核方法及標準亦各有不同，教育局會利用2018及2024年的「中一入學前香港學科測驗」成績，對應校內應屆學生的名次而得出他們的調整分，讓所有學校的學生可以利用該調整分互相比較，從而編製一份標準化的全港《成績次第名單》，供中學在自行分配學位階段時收生的參考。

教育局提供的學生成績次第是保密的，申請學生不會知道自己的成績次第。

選校策略

2 審慎揀選

有可能會獲派第2選擇的中學

失去透過統一派位獲派第1選擇中學的機會

由本局填寫 For Office Use ID C C_NO 2022 教育局存根 EDB's Copy

教育局 Education Bureau
中學學位分配 Secondary School Places Allocation (SSPA)
2020/2022

中一自行分配學位申請表
(只供向參加中學學位分配辦法的中學作申請用)
Application Form for Secondary One Discretionary Place
(Only for Application to Schools Participating in SSPA)

M1234567 117477UZ 50008
學生編號 Student Reference No. 申請編號 Application No. 小學編號 PAU
SHEUNG CHUN PO 常進步
學生姓名 Name of Student 班別 Class
F 14/11/2010
性別 Sex 出生日期(日/月/年) Date of Birth (D/M/Y)
LUI KEE SCHOOL
就讀小學 Primary School Attending

供家長填寫 To be Completed by Parent
申請中學名稱 Name of School Applied to

供中學專用 For Secondary School Use Only
學校編號 School Code 學校名稱及蓋章 School Name and Chop

由中學錄下 To be detached by secondary school 學校存根 School's Copy

教育局 Education Bureau
中學學位分配 Secondary School Places Allocation (SSPA)
2020/2022

中一自行分配學位申請表
(只供向參加中學學位分配辦法的中學作申請用)
Application Form for Secondary One Discretionary Place
(Only for Application to Schools Participating in SSPA)

M1234567 117477UZ
學生編號 Student Reference No. 申請編號 Application No.
SHEUNG CHUN PO 常進步
學生姓名 Name of Student
F 14/11/2010
性別 Sex 出生日期(日/月/年) Date of Birth (D/M/Y)
LUI KEE SCHOOL
就讀小學 Primary School Attending

供家長填寫 To be Completed by Parent
申請中學名稱 Name of School Applied to

供中學專用 For Secondary School Use Only
學校編號 School Code 學校名稱及蓋章 School Name and Chop

家長存根 Parent's Copy

教育局 Education Bureau
中學學位分配 Secondary School Places Allocation (SSPA)
2020/2022

中一自行分配學位申請表
(只供向參加中學學位分配辦法的中學作申請用)
Application Form for Secondary One Discretionary Place
(Only for Application to Schools Participating in SSPA)

M1234567 117477UZ
學生編號 Student Reference No. 申請編號 Application No.
SHEUNG CHUN PO 常進步
學生姓名 Name of Student
F 14/11/2010
性別 Sex 出生日期(日/月/年) Date of Birth (D/M/Y)
LUI KEE SCHOOL
就讀小學 Primary School Attending

供家長填寫 To be Completed by Parent
申請中學名稱 Name of School Applied to

供中學專用 For Secondary School Use Only
學校編號 School Code 學校名稱及蓋章 School Name and Chop

家長在申請前必須剪下及保留此部分
Parent must detach this part for retention before application

教育局 Education Bureau
中學學位分配 SSPA
2020/2022

選校意願
(供申請中一自行分配學位用)
School Preference
(for S1 DP Application)

M1234567
學生編號 Student Reference No.
117477UZ
申請編號 Application No.

供家長填寫
To be Completed by Parent
申請中學名稱
Name of School Applied to

第1選擇

由本局填寫 For Office Use ID C C_NO 2022 教育局存根 EDB's Copy

教育局 Education Bureau
中學學位分配 Secondary School Places Allocation (SSPA)
2020/2022

中一自行分配學位申請表
(只供向參加中學學位分配辦法的中學作申請用)
Application Form for Secondary One Discretionary Place
(Only for Application to Schools Participating in SSPA)

M1234567 247063ZR 50008
學生編號 Student Reference No. 申請編號 Application No. 小學編號 PAU
SHEUNG CHUN PO 常進步
學生姓名 Name of Student 班別 Class
F 14/11/2010
性別 Sex 出生日期(日/月/年) Date of Birth (D/M/Y)
LUI KEE SCHOOL
就讀小學 Primary School Attending

供家長填寫 To be Completed by Parent
申請中學名稱 Name of School Applied to

供中學專用 For Secondary School Use Only
學校編號 School Code 學校名稱及蓋章 School Name and Chop

由中學錄下 To be detached by secondary school 學校存根 School's Copy

教育局 Education Bureau
中學學位分配 Secondary School Places Allocation (SSPA)
2020/2022

中一自行分配學位申請表
(只供向參加中學學位分配辦法的中學作申請用)
Application Form for Secondary One Discretionary Place
(Only for Application to Schools Participating in SSPA)

M1234567 247063ZR
學生編號 Student Reference No. 申請編號 Application No.
SHEUNG CHUN PO 常進步
學生姓名 Name of Student
F 14/11/2010
性別 Sex 出生日期(日/月/年) Date of Birth (D/M/Y)
LUI KEE SCHOOL
就讀小學 Primary School Attending

供家長填寫 To be Completed by Parent
申請中學名稱 Name of School Applied to

供中學專用 For Secondary School Use Only
學校編號 School Code 學校名稱及蓋章 School Name and Chop

家長存根 Parent's Copy

教育局 Education Bureau
中學學位分配 Secondary School Places Allocation (SSPA)
2020/2022

中一自行分配學位申請表
(只供向參加中學學位分配辦法的中學作申請用)
Application Form for Secondary One Discretionary Place
(Only for Application to Schools Participating in SSPA)

M1234567 247063ZR
學生編號 Student Reference No. 申請編號 Application No.
SHEUNG CHUN PO 常進步
學生姓名 Name of Student
F 14/11/2010
性別 Sex 出生日期(日/月/年) Date of Birth (D/M/Y)
LUI KEE SCHOOL
就讀小學 Primary School Attending

供家長填寫 To be Completed by Parent
申請中學名稱 Name of School Applied to

供中學專用 For Secondary School Use Only
學校編號 School Code 學校名稱及蓋章 School Name and Chop

家長在申請前必須剪下及保留此部分
Parent must detach this part for retention before application

教育局 Education Bureau
中學學位分配 SSPA
2020/2022

選校意願
(供申請中一自行分配學位用)
School Preference
(for S1 DP Application)

M1234567
學生編號 Student Reference No.
247063ZR
申請編號 Application No.

供家長填寫
To be Completed by Parent
申請中學名稱
Name of School Applied to

第2選擇

SECOND CHOICE

選校策略

看高一線



1B→1A 2A→1C

自行申請兩校，喜愛程度應相約

自行攻略：

1. 兩所沙田區中學
2. 一所沙田 + 一所他區中學 *** (建議)
3. 兩所他區中學

求其上者得其中，
求其中者得其下，
求其下者無所得。

《孫子兵法》



校友心得分享



選校策略

③ 留意申請中學的面試日期

✦ 以免撞期，失去面試的機會。

選校策略

你們現在應做的事：

- 努力溫習，準備下一次報分試。
- 多角度了解中學（如實地考察）。
- 聽取老師的意見。（先選好2-3所心儀中學
再向班主任諮詢）
- 搜集資料，準備面試。



初步填寫自行選校意願

5/12或之前交班主任

學生姓名：_____（ ）

班別：_____

	學校名稱	備註
首選		
次選		

***班主任會檢視家長的選校意願，再向家長提供意見。

如打算/已申請直資中學

直資中學名稱	面試日期

12月9日派發

小六學生資料表

12月12日派發

- 申請中一自行分配學位家長須知
- 兩份中一自行分配學位申請表(四聯表)
- 賽馬會體藝中學招收單張
- 沙田區中學名單(自行分配學位階段學額)
- 成績表

派位組別(估計)



小六學生資料表

教育局
EDUCATION BUREAU

2024 / 2026 年度中學學位分配
SECONDARY SCHOOL PLACES ALLOCATION 2024 / 2026

小六學生資料表 PRIMARY 6 STUDENT RECORD FORM

(6A)

學生編號

Student Reference No. : S1111111

學生姓名

Name of Student : 常努力
SHEUNG LO LIK

性別

Sex : M

出生日期(日/月/年)

Date of Birth (D/M/Y) : 01/01/2014

就讀小學

Primary School Attending : 香港中文大學校友會聯會張煊昌學校
CUHKFAA THOMAS CHEUNG SCHOOL

如獲非參加派位的直資中學取錄，須呈繳小六學生資料表。

重要日子💡

1月2日 - 1月16日

遞交中一自行分配學位申請表

2月5 - 10日

準備最後一次報分試

2月下旬

最後一批跨網派位申請

3月31日

獲派位中學及賽馬會體藝中學
通知為正取生



重要日子💡

4月10日或之前

若放棄非參加派位直資中學取錄，
需取回《家長承諾書》和《小六學生資料表》的正本。

4月15日

統一派位家長會

4月下旬

交回統一派位申請表

7月7日

公佈升中派位結果

7月9日—10日

到獲派的中學註冊



學校為同學的準備

1. 升中資訊
2. 升中錦囊
3. 升中講座
4. 自行分配學位選校諮詢
5. 英文面試訓練
6. 模擬面試(1月31日)
7. 統一派位選校諮詢
8. 叩門支援
9. 升中啟航日



答問時間

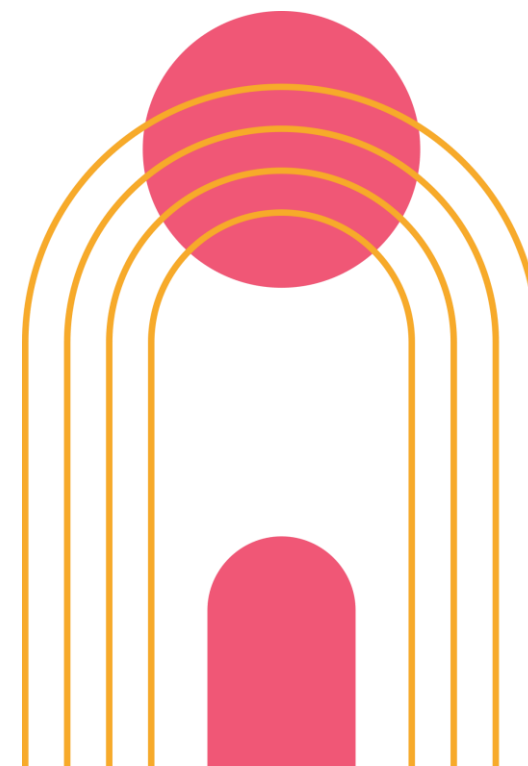

THANK YOU



申請成功



請家長抽空利用手機或平板電腦掃描二維碼，並完成「小六升中家長講座(自行分配學位階段)問卷，謝謝！